

CARTILHA APP JNSEG

BEM VINDO AO APP JNSEG.

Esse recurso serve para visualização dos relatórios de entradas e saídas, encomendas, fazer pedidos de reserva de áreas comuns e mandar mensagens para os operadores da portaria.

Login

JNSEG Portaria e Zeladoria

Usuário ID (RG)

Digite seu ID

Senha

Digite sua senha

Nº Telefone

Exemplo 12912341234



Validar

Encerrar

Na tela principal do aplicativo, será inserido o seu número de RG (apenas números e letras, se houver), senha de acesso e número de celular com ddd. Caso haja dúvidas, o morador pode contactar a central para pedir informações.

Principal



Está é a tela principal. Nela o morador pode acessar todas as funções do aplicativo.

Consultas



The screenshot shows the main interface of the application. At the top, there is a yellow header bar with a back arrow and the user's name, "MATHEUS ELIAS DO NASCIMENTO MARIANO". Below this, the section "Acesso dos moradores" is highlighted in orange. The main title "JNSEG PORTARIA VIRTUAL" is displayed in a large, bold font. Underneath, there is a section titled "Lista dos condomínios:" in teal. This section contains a dropdown menu with "JNSEG PORTARIA VIRTUAL" selected, two date pickers for "Data Inicial" and "Data Final" both set to "05/09/2018", and a toggle switch for "Todos Condomínios" which is currently turned off. At the bottom, there is a magnifying glass icon and the word "Pesquisar" (Search).

Ao acessar a tela Moradores, Visitantes ou carros, o sistema abrirá este mesmo layout de tela onde o morador ou síndico poderá definir condomínio e período para o qual deseja puxar os relatórios de acesso. Uma vez aberta a lista, pressione a visita desejada para abrir informações, como no caso abaixo:



JNSEG PORTARIA VIRTUAL

Dados do morador

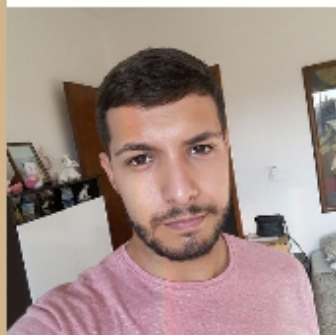

**MATHEUS ELIAS DO NASCIMENTO
MARIANO**

40.430.088-1

26/08/2015 14:29:00

Detalhes do acesso

ADMINISTRATIVO - SUPERVISORES - 1

Data e hora do acesso:

04/09/2018 17:18:00

Funcionario presente no momento



MASTER

88.888.888-88

10/11/2015 15:55:00

Correspondência

Na tela de correspondência, após definir o período desejado, pode-se verificar as correspondências e entregues e pendentes:



PENDENTES (01)



ENTREGUES (01)

BUENO MARIANO & FILHO SERVICOS VIRTUAIS LTDA - EPP



JEISON MARIANO

SEDEX - 05/09/2018 07:38:23

ADMINISTRATIVO - BASE 55 - 2

Teste de encomenda

Nas encomendas entregues, pode-se verificar as informações referentes a entrega.



Encomenda Entregue!

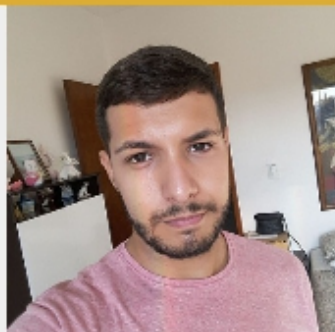

**MATHEUS ELIAS DO NASCIMENTO
MARIANO**

SEDEX - 05/09/2018 07:37:58 -
05/09/2018 07:45:00

ADMINISTRATIVO - SUPERVISORES - 1

Teste de encomenda

Funcionario recebeu mercadoria:



MASTER

88.888.888-88

10/11/2015 15:55:00

Funcionario entregou a mercadoria:



MASTER

88.888.888-88

10/11/2015 15:55:00

Pessoa recebeu mercadoria:



JEISON MARIANO

27.387.755-0

**Contato (12)3351-2600 (12)3351-2700
(12)3322-7020**



Mensagens

Essa funcionalidade serve para deixar recados Para o operador do sistema

Tenha em mente que este recurso é limitado a 300 caracteres.

 **MATHEUS ELIAS DO NASCIMENTO MARIANO**

Lista dos condomínios

ADMIRAL'S MAISON 

Assunto:

Mensagem:

Reserva de área comum

Após definir o período de pesquisa, no canto superior direito da tela dos pedidos, há um símbolo de adição para inserir novo pedido.



Isso abrirá a tela de escolha de condomínio e apartamento.



Na tela seguinte é possível escolher a área que deseja reservar e a data.

Pedido de salão

BUENO MARIANO FILHO SERVICOS VIRTUAIS
LTDA - EPP - ADMINISTRATIVO - SUPERVISORES

QUIOSQUE - PARA TESTES

Selecione o salão:

QUIOSQUE - PARA TESTES

Data

05/09/2018

Observação:

QUIOSQUE - PARA TESTES



SALÃO - PARA TESTES



Tenha em mente que o aplicativo pede um intervalo de 1 a 30 dias para realizar o pedido. Logo, pedidos para o mesmo dia e com prazo superior ao limite não são adicionados.

Pedido de salão

BUENO MARIANO FILHO SERVICOS VIRTUAIS
LTDA - EPP - ADMINISTRATIVO - SUPERVISORES

QUIOSQUE - PARA TESTES

Selecione o salão:

QUIOSQUE - PARA TESTES

Data 05/09/2018

Observação:

Data do pedido está fora do limite
entre 1 e 30 dias!

OK

Por fim, realizando o pedido ele estará disponível para que o síndico analise e faça a aprovação.

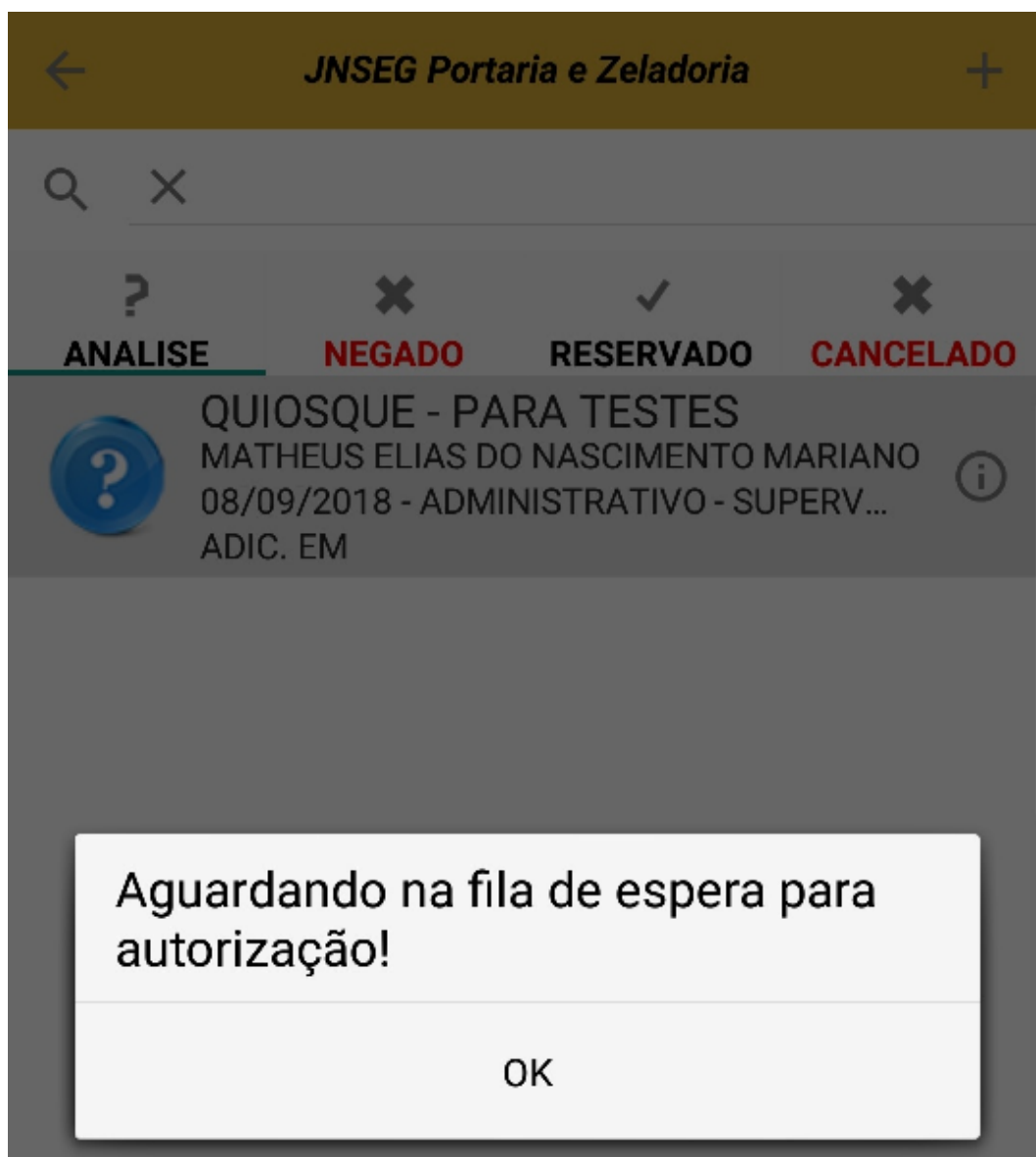

Para finalizar, a opção perfil permite ao usuário trocar E apagar fotos antigas (deve haver mais de uma foto para realizar a exclusão). E a aba Alterar senha permite ao usuário alterar a senha automática que é gerada no cadastro.

Considerações finais: os moradores têm acesso somente às informações de seu(s) apartamento(s). Somente o síndico visualiza todos os pedidos e movimentações de todos os apartamentos.

